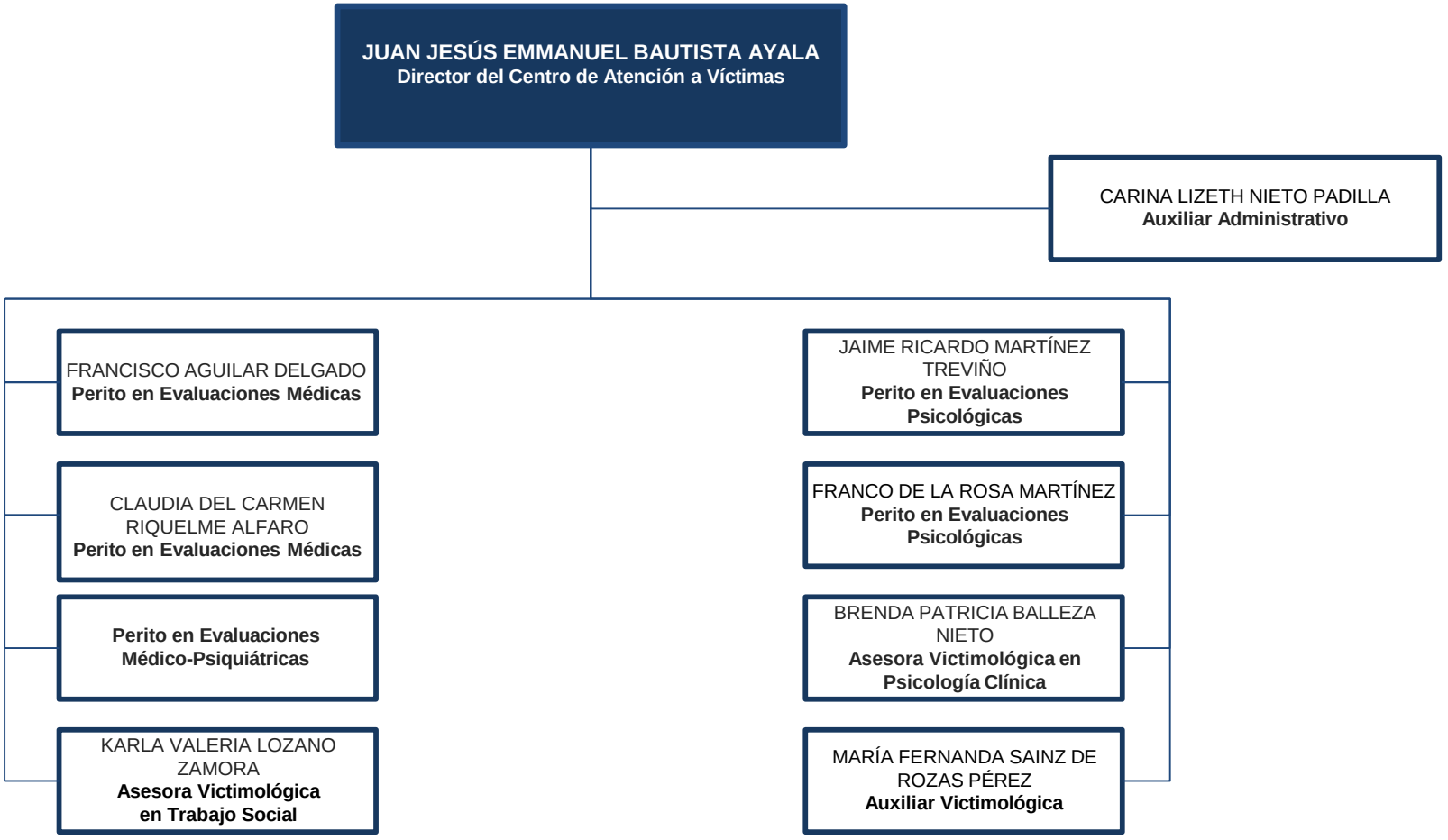DIRECCIÓN DEL CENTRO DE ATENCIÓN A VÍCTIMAS