



COMISIÓN ESTATAL DE
DERECHOS HUMANOS
NUEVO LEÓN

SISTEMA DE ALERTA DE VIOLACIÓN A DERECHOS HUMANOS PERSONAS CON DISCAPACIDAD SEPTIEMBRE 2024

COMISIÓN ESTATAL DE DERECHOS HUMANOS DE NUEVO LEÓN

COMISIÓN ESTATAL DE DERECHOS HUMANOS DEL ESTADO DE NUEVO LEÓN

ÍNDICE DE LÁMINAS

PCD - Solicitudes de intervención registradas, periodo 2020 – 2024	1	PCD – Autoridades estatales señaladas con mayor frecuencia en los expedientes de queja registrados, periodo 2020 – 2024	13
PCD - Calificación de solicitudes de intervención registradas, periodo 2020 – 2024	2	PCD – Autoridades municipales señaladas con mayor frecuencia en los expedientes de queja registrados, periodo 2020 – 2024	14
PCD – Principales problemáticas señaladas en los expedientes de atenciones diversas registrados, periodo 2024	3	PCD – Autoridades de organismos públicos descentralizados señaladas con mayor frecuencia en los expedientes de queja registrados, periodo 2020 – 2024	15
PCD - Personas agraviadas registradas por año, periodo 2020 – 2024	4	PCD – Autoridades federales señaladas con mayor frecuencia en los expedientes de queja registrados, periodo 2020 – 2024	16
PCD – Tipo de discapacidad identificada en personas agraviadas en solicitudes de intervención registradas, periodo 2024	5	PCD - Principales violaciones a derechos humanos señaladas con mayor frecuencia en los expedientes de queja registrados, periodo 2020 – 2024	17-18
PCD - Expedientes de queja registrados por año, periodo 2020 – 2024	6	PCD - Principales violaciones a derechos humanos por autoridad señaladas con mayor frecuencia en los expedientes de queja registrados, periodo 2024	19-20
PCD – Expedientes de queja registrados, concluidos y en trámite, periodo 2024	7-11	PCD - Principales violaciones a derechos humanos por autoridad de organismos públicos descentralizados señaladas con mayor frecuencia en los expedientes de queja registrados, periodo 2024	21
PCD – Expedientes de queja concluidos, periodo 2024	12		

RESÚMEN

SEPTIEMBRE 2024

1. Se atendieron **31** solicitudes de intervención, siendo **20** expedientes de queja integrados en ésta Comisión Estatal y **11** atenciones diversas. En el año van **58** atenciones diversas y **112** expedientes. De éstos últimos, **105** se integraron como expedientes de queja en la CEDHNL, **6** fueron remisiones a la Comisión Nacional de los Derechos Humanos y **1** fue remisión a la Comisión para la Protección y Defensa de los Usuarios de Servicios Financieros por encontrarse fuera del ámbito competencial de esta Comisión Estatal.
2. Se registran **32** personas agraviadas en estas solicitudes de intervención.
3. De los **18** expedientes de queja registrados, **6** se remitieron a la Primera Visitaduría General, **3** a la Segunda y **9** a la Tercera.
4. Durante el mes se concluyeron **13** expedientes de queja. Fueron **8** en la Primera Visitaduría General, **2** en la Segunda y **3** en la Tercera.
5. Al cierre de septiembre se cuenta con **148** expedientes en trámite. Son **98** en la Primera Visitaduría General, **16** en la Segunda y **34** en la Tercera.
6. Al cierre de mes, las autoridades señaladas con mayor frecuencia en los expedientes de queja registrados son: **Secretaría de Educación, Fiscalía General de Justicia, Secretaría de Seguridad del Estado, Monterrey e Instituto de Movilidad y Accesibilidad del Estado.**



PCD - Solicitudes de intervención registradas periodo 2020 - 2024

847

TOTAL

73

2020

185

2021

170

2022

249

2023

170

2024

Año: ● 2020 ● 2021 ● 2022 ● 2023 ● 2024

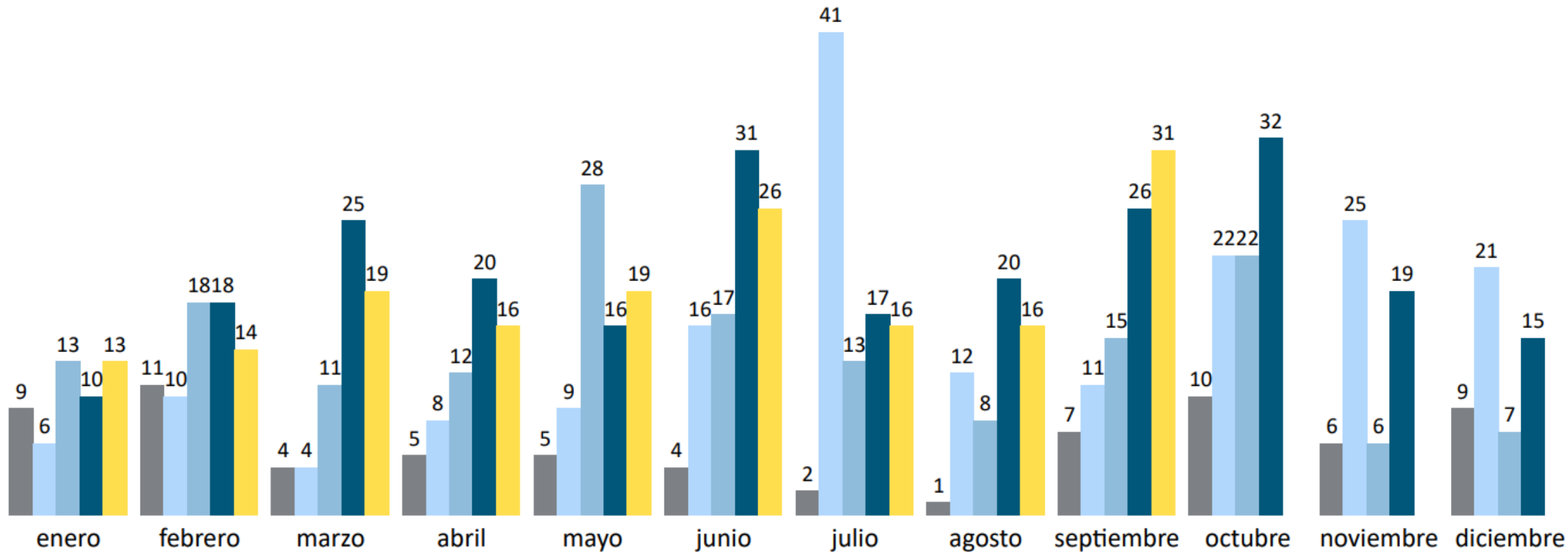



PCD - Calificación de solicitudes de intervención registradas por año, periodo 2020 - 2024

847

TOTAL

364

Atenciones Diversas

444

Expedientes de Queja

27

Expedientes a CNDH

12

Expedientes a Otra CEDH

Año: ● 2020 ● 2021 ● 2022 ● 2023 ● 2024

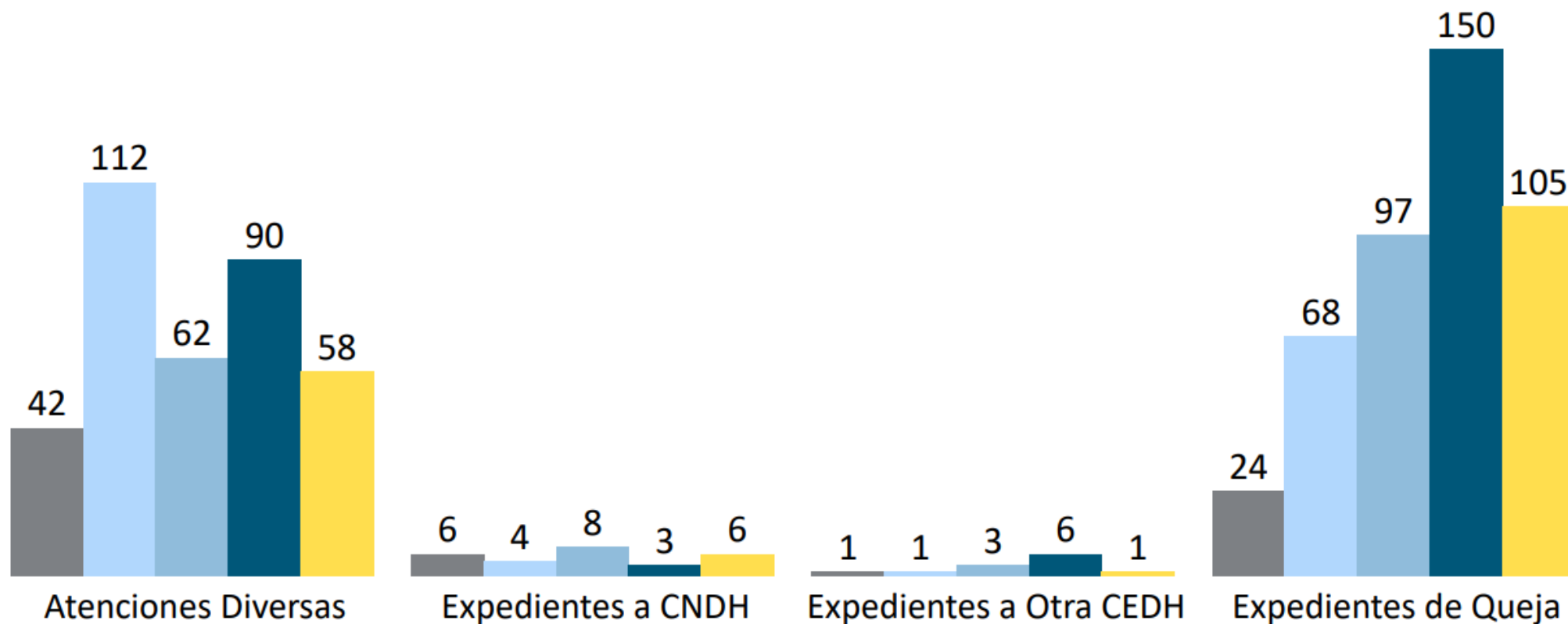



PCD - Principales problemáticas señaladas en los expedientes de atenciones diversas registrados, periodo 2024

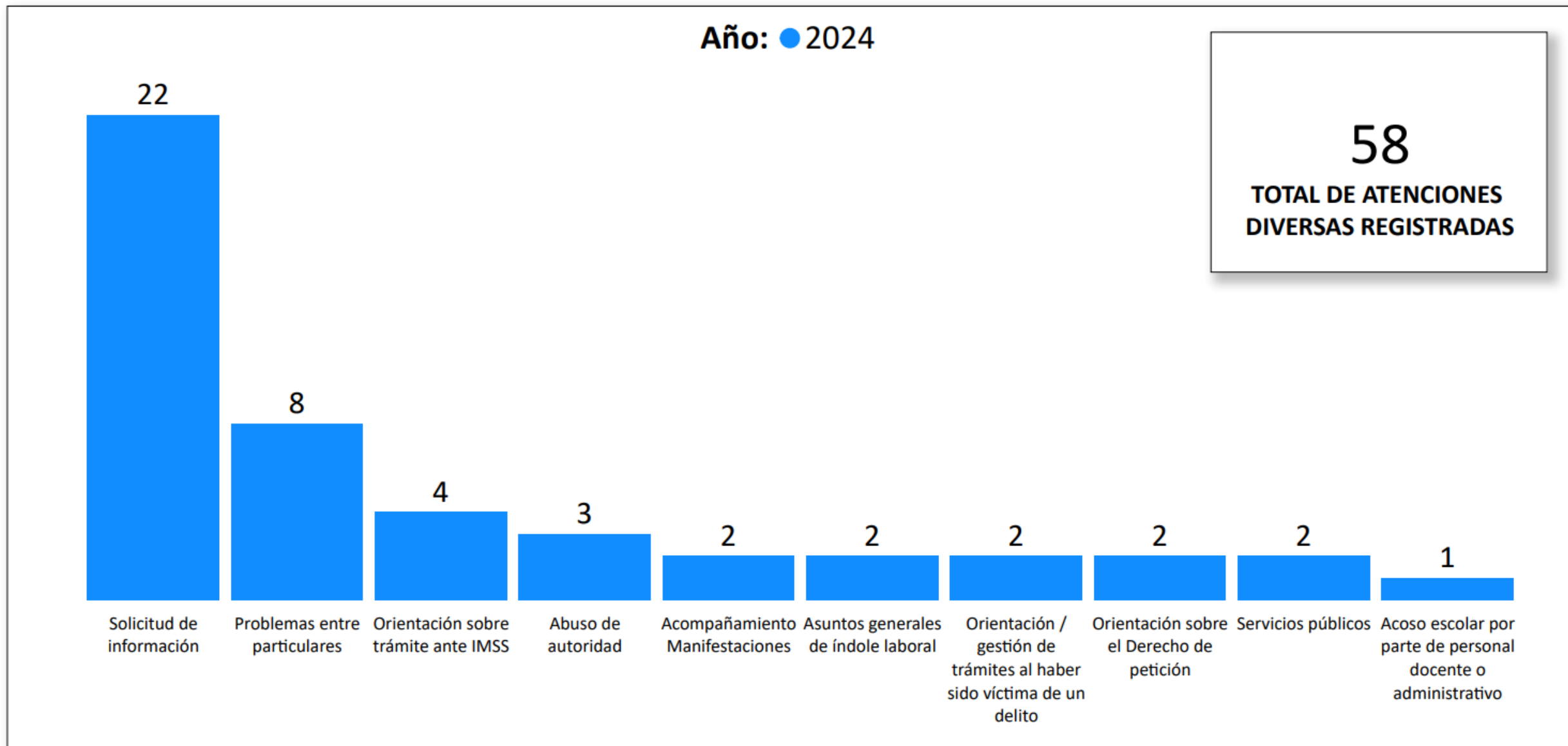



PCD - Personas agraviadas registradas por año periodo 2020 - 2024

958
TOTAL

79
2020

198
2021

187
2022

307
2023

187
2024

Año: ● 2020 ● 2021 ● 2022 ● 2023 ● 2024

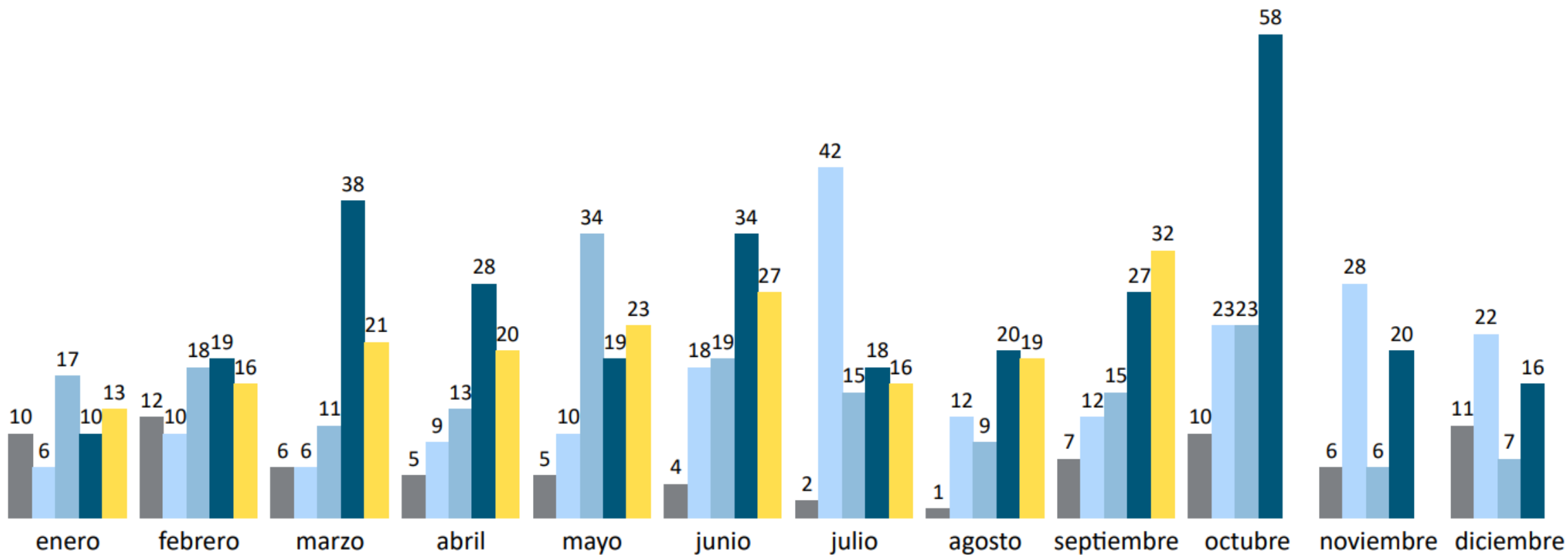

PCD - Tipo de discapacidad identificada en personas agraviadas en solicitudes de intervención registradas, periodo 2024

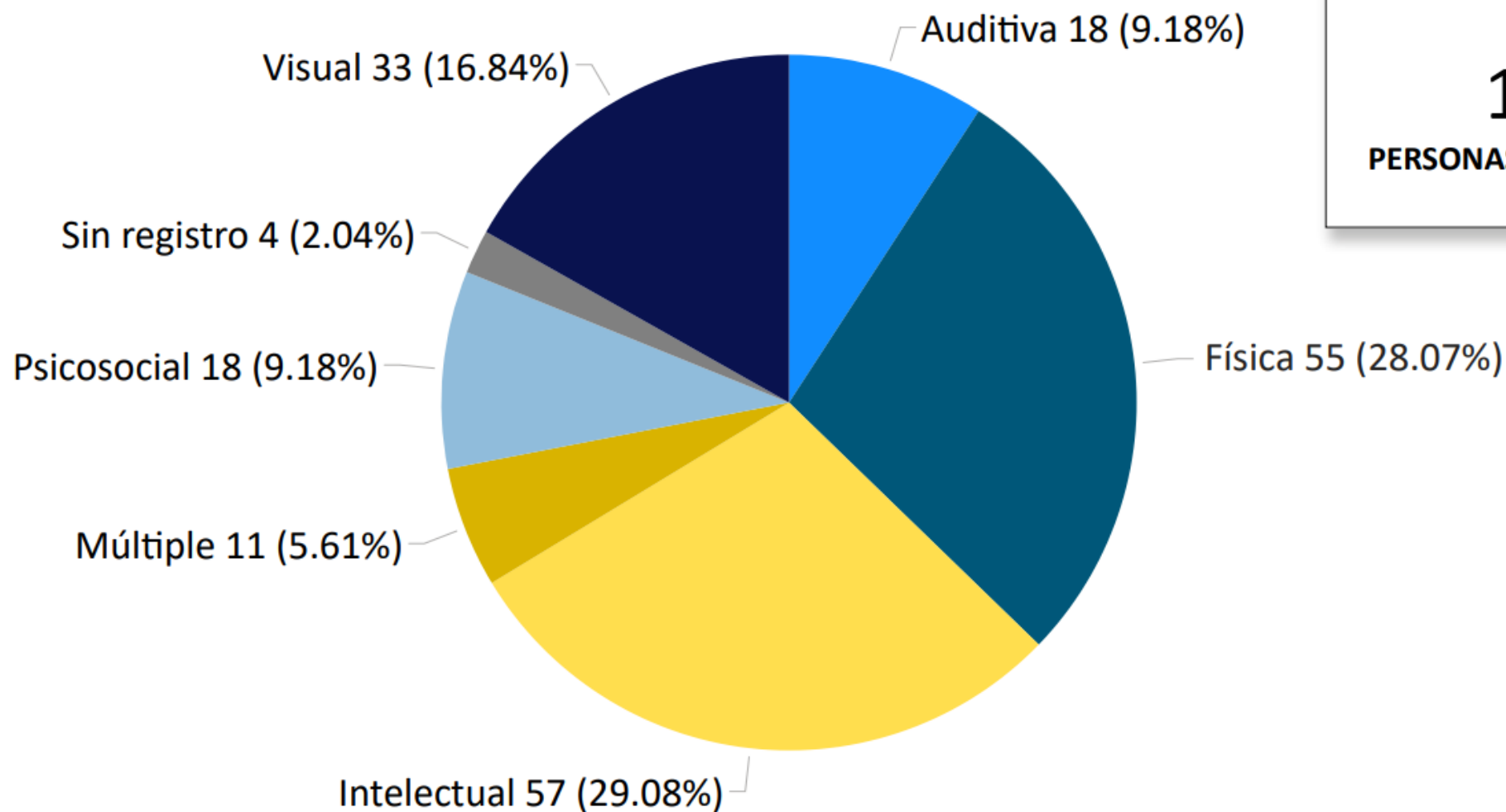

* Una persona agraviada puede manifestar más de un tipo de discapacidad.



PCD - Expedientes de queja registrados por año periodo 2020 - 2024

444
TOTAL

24
2020

68
2021

97
2022

150
2023

105
2024

Año: ● 2020 ● 2021 ● 2022 ● 2023 ● 2024

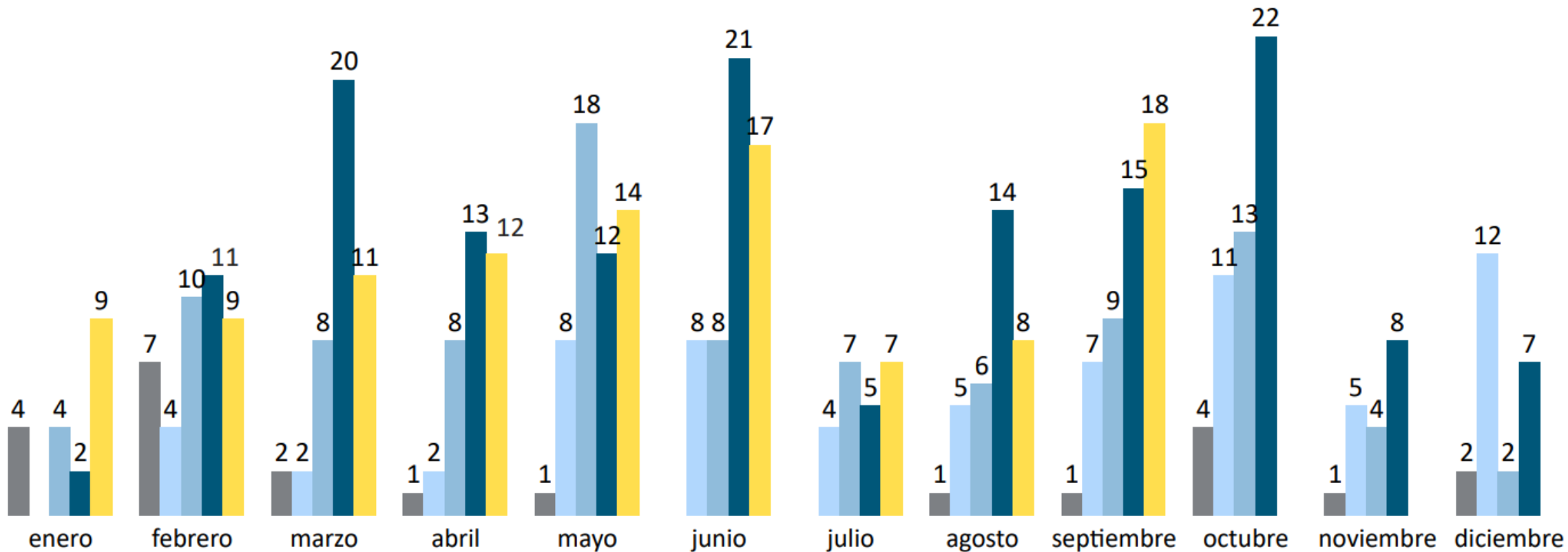



PCD - Expedientes de queja registrados, concluidos y en trámite periodo 2024

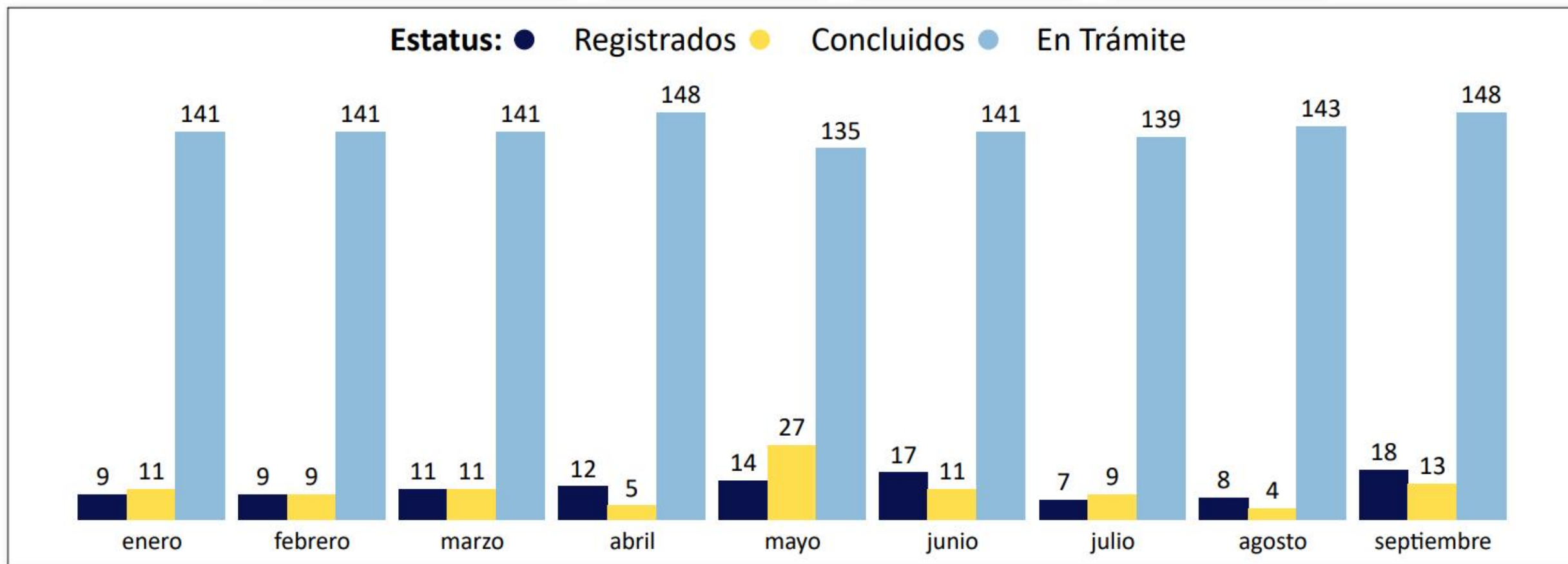

* En trámite por año de registro: 2021 (4), 2022 (14), 2023 (58), 2024 (72)



PCD - Expedientes de queja registrados, concluidos y en trámite por Dirección de Orientación y Recepción de Quejas, periodo 2024



Estatus: ● Registrados ● Concluidos ● En Trámite

enero

febrero

marzo

abril

mayo

junio

julio

agosto

septiembre



PCD - Expedientes de queja registrados, concluidos y en trámite por Primera Visitaduría General, periodo 2024

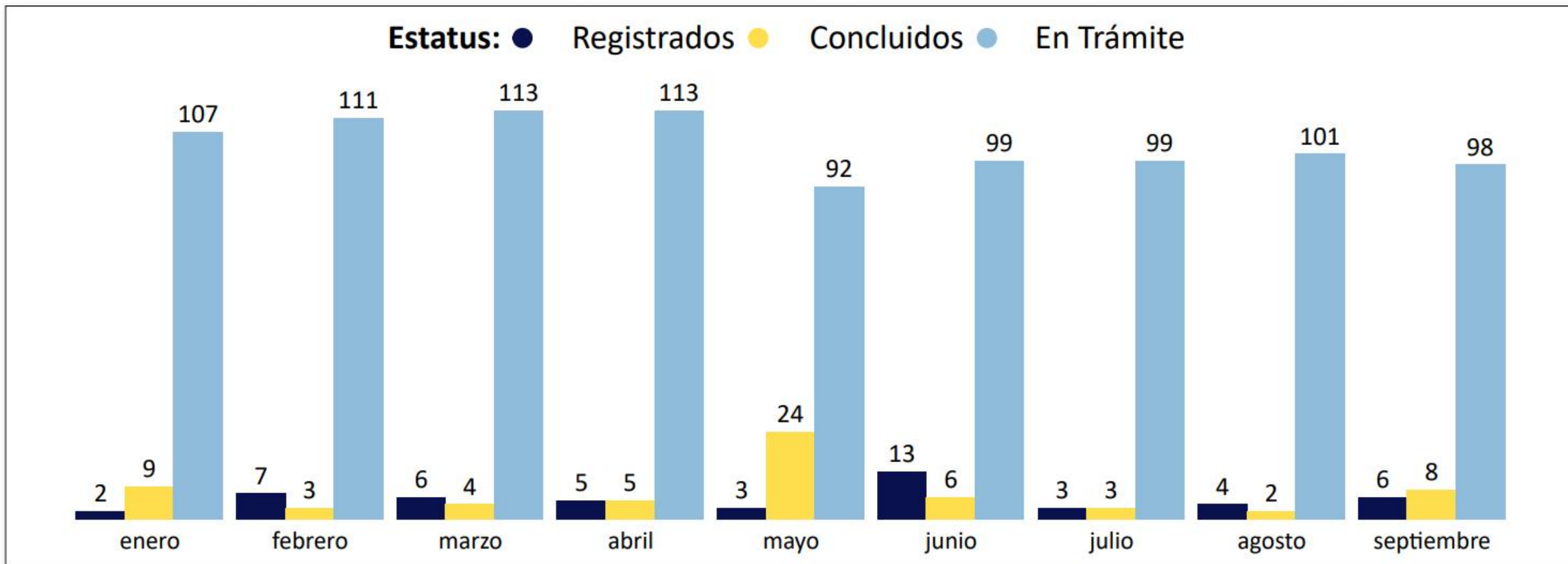

* En trámite por año de registro: 2021 (2), 2022 (8), 2023 (53), 2024 (35). Variación en totales de "En trámite" por reasignación de expedientes entre Visitadurías Generales.



PCD - Expedientes de queja registrados, concluidos y en trámite por Segunda Visitaduría General, periodo 2024

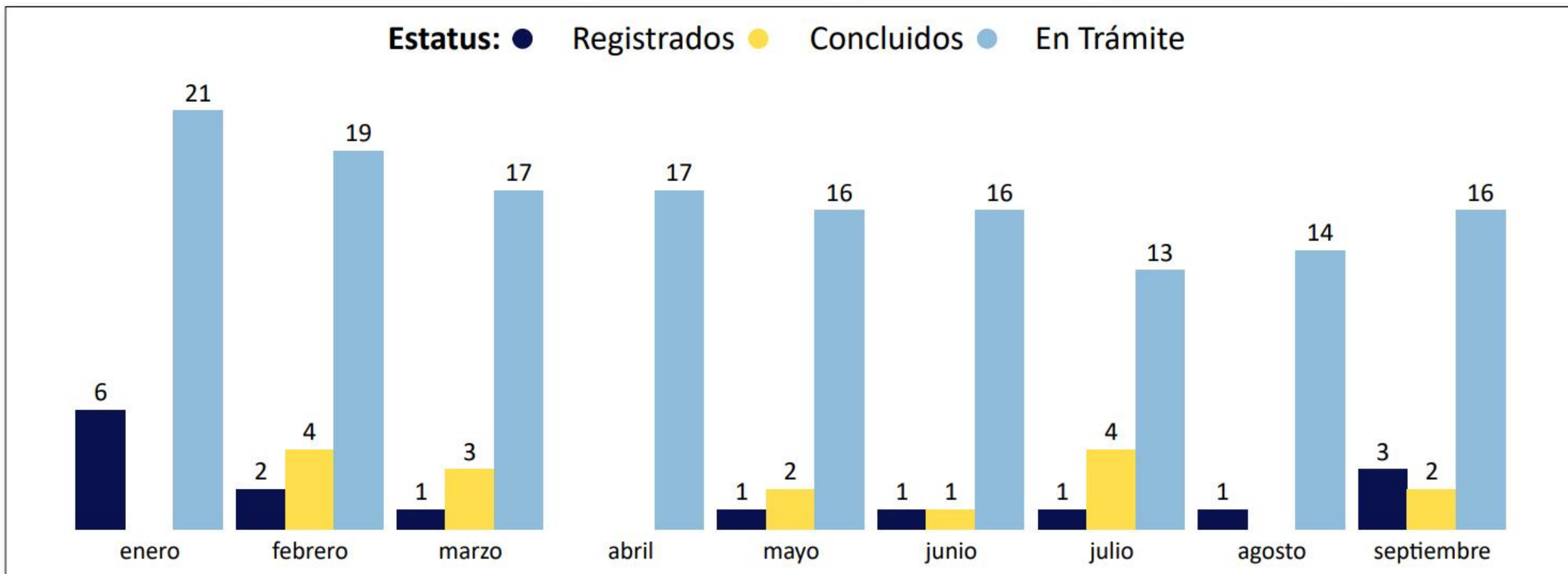

* En trámite por año de registro: 2021 (1), 2022 (4), 2023 (3), 2024 (8). Variación en totales de "En trámite" por reasignación de expedientes entre Visitadurías Generales.



PCD - Expedientes de queja registrados, concluidos y en trámite por Tercera Visitaduría General, periodo 2024



Estatus: ● Registrados ● Concluidos ● En Trámite

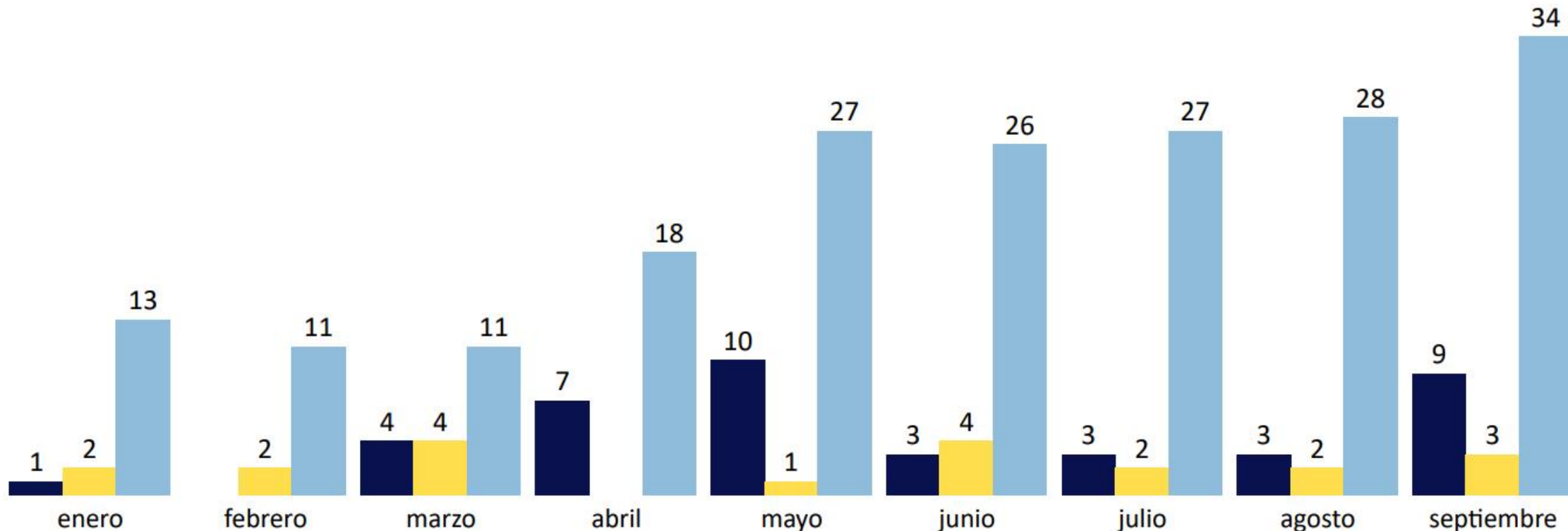

* En trámite por año de registro: 2021 (1), 2022 (2), 2023 (2), 2024 (29)

PCD - Expedientes de queja concluidos periodo 2024

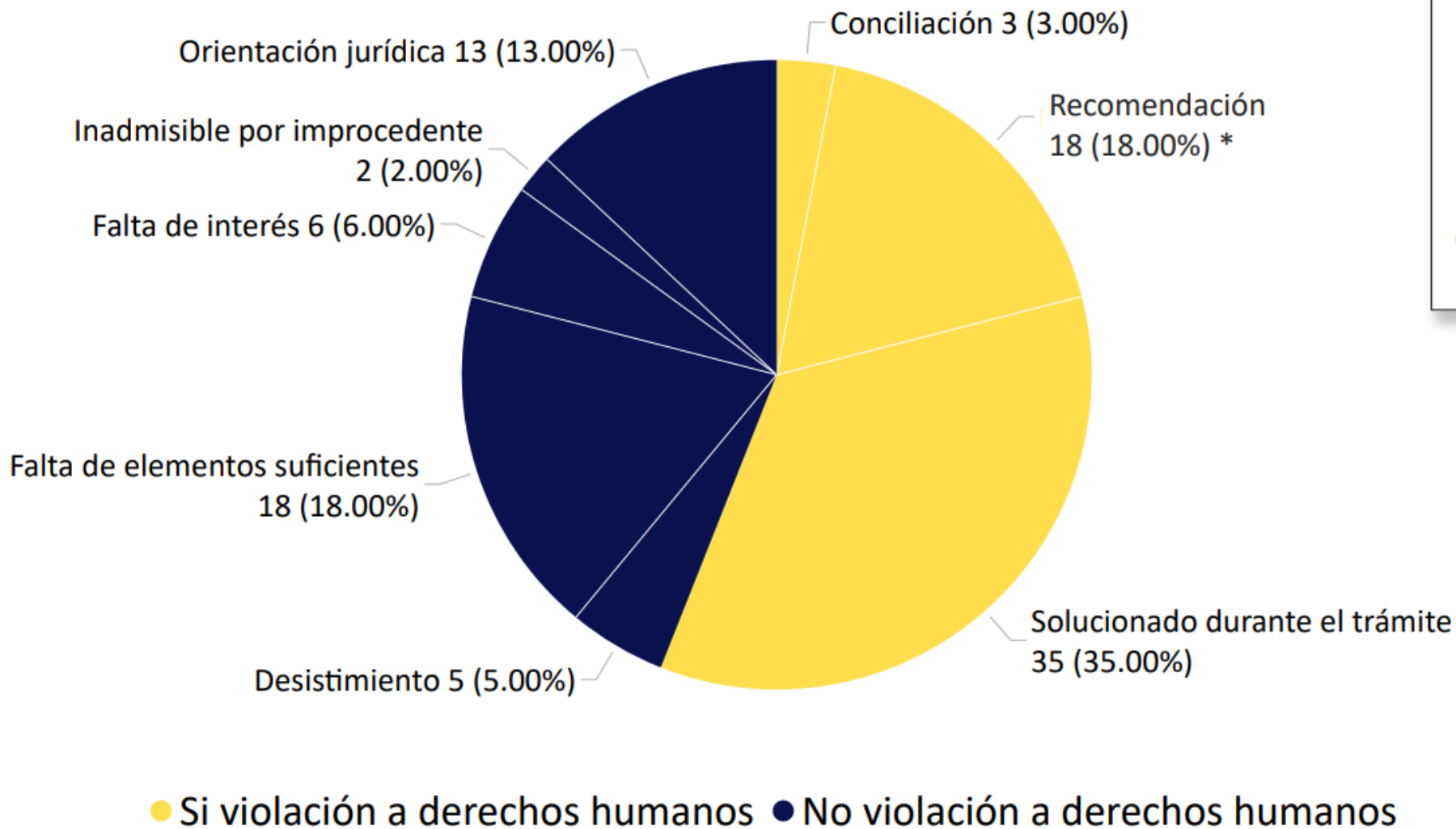

100
EXPEDIENTES DE
QUEJA CONCLUIDOS

* 1 Recomendación emitida: 09VG/2024 (18 expedientes de queja concluidos); dirigida al Instituto de Movilidad y Accesibilidad del Estado.



PCD - AUTORIDADES ESTATALES señaladas con mayor frecuencia en los expedientes de queja registrados, periodo 2020-2024

* Un expediente de queja puede señalar una o más autoridades

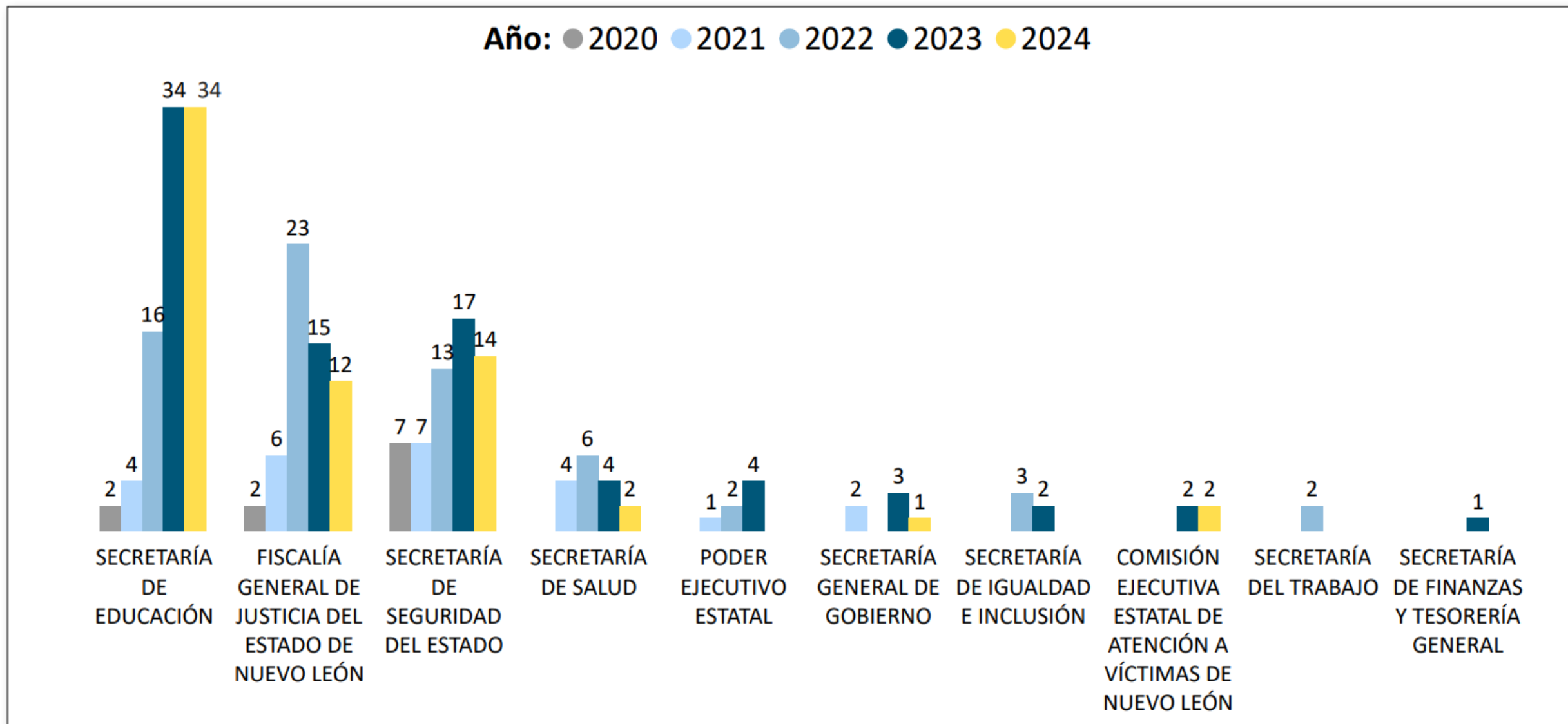



PCD - AUTORIDADES MUNICIPALES señaladas con mayor frecuencia en los expedientes de queja registrados, periodo 2020-2024

* Un expediente de queja puede señalar una o más autoridades

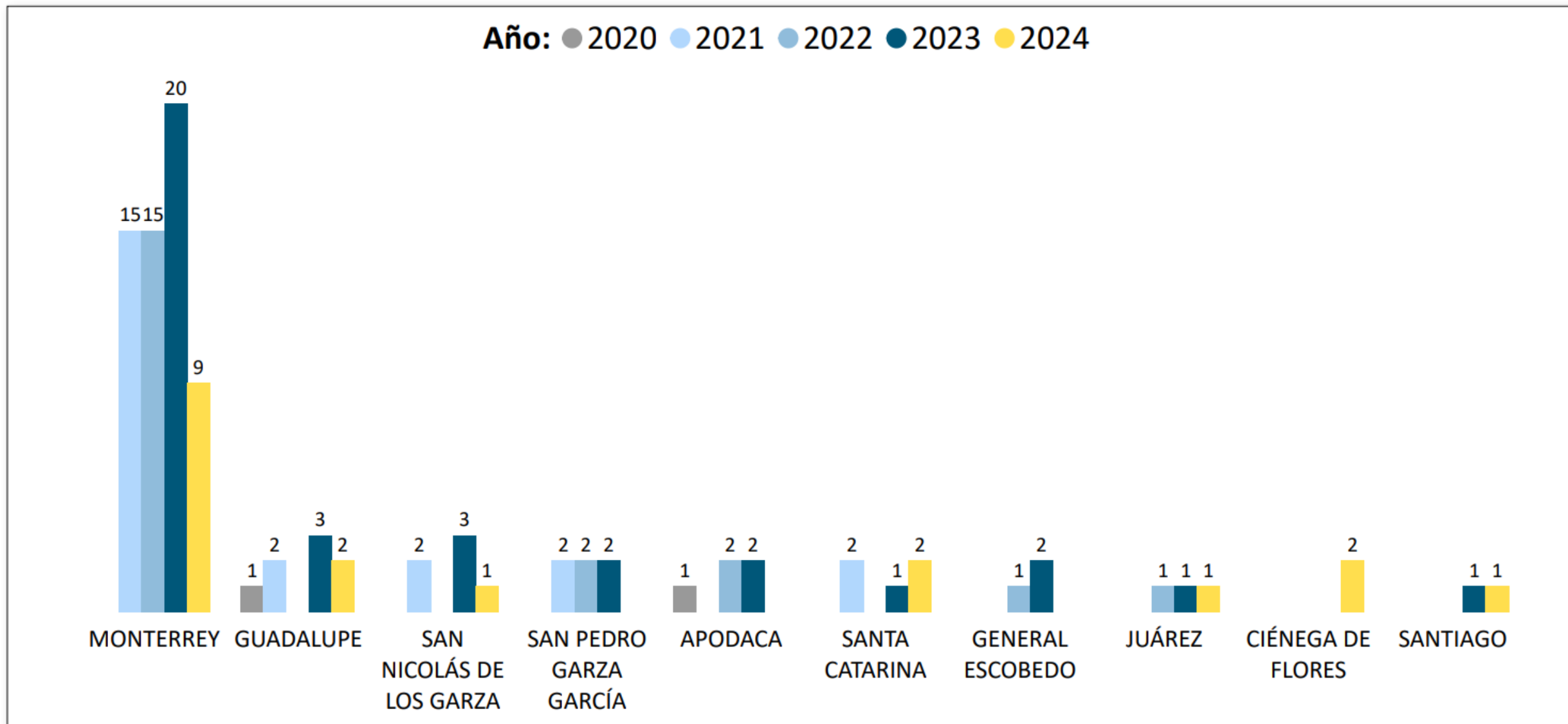



PCD - AUTORIDADES DE ORGANISMOS PÚBLICOS DESCENTRALIZADOS señaladas con mayor frecuencia en los expedientes de queja registrados, periodo 2020-2024

* Un expediente de queja puede señalar una o más autoridades

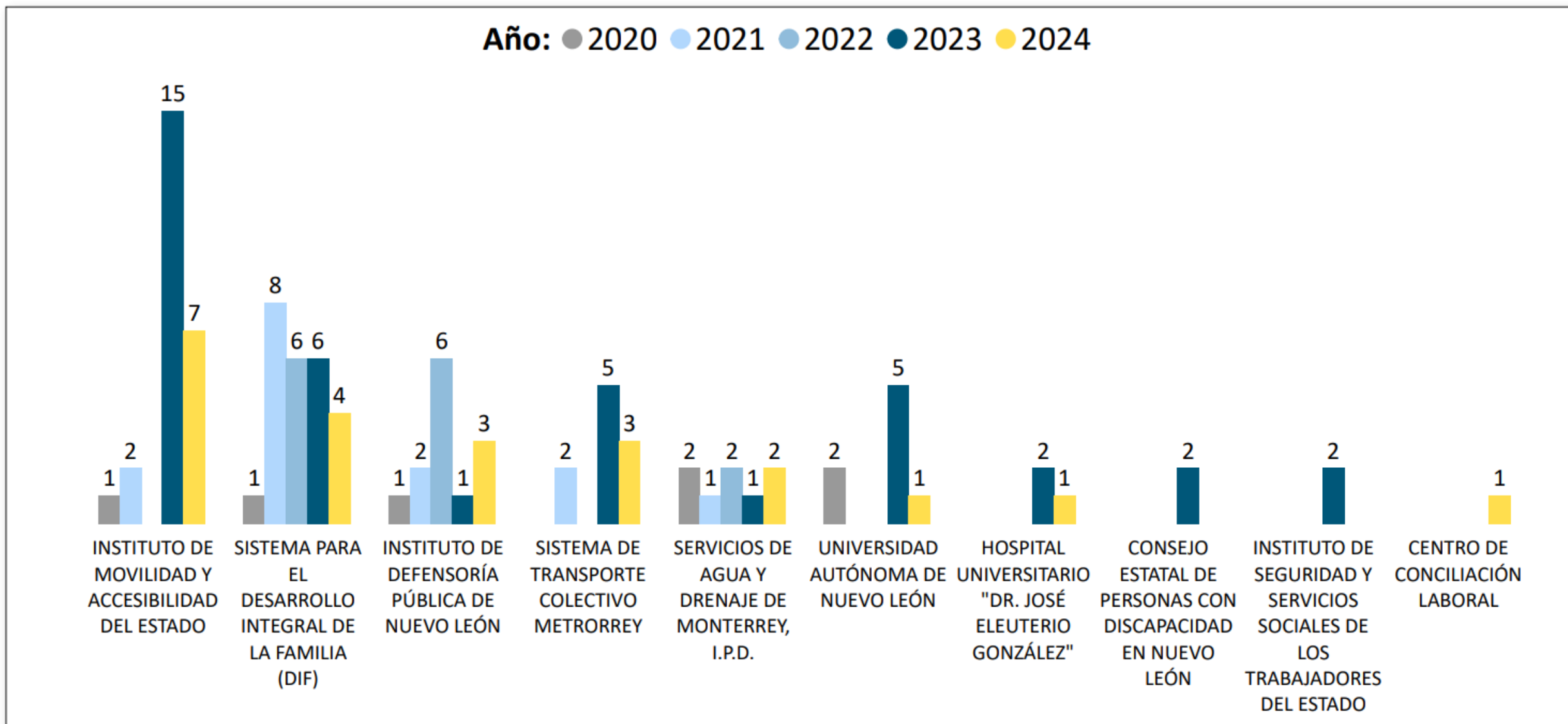



PCD - AUTORIDADES FEDERALES señaladas con mayor frecuencia en los expedientes de queja registrados, periodo 2020-2024

* Un expediente de queja puede señalar una o más autoridades

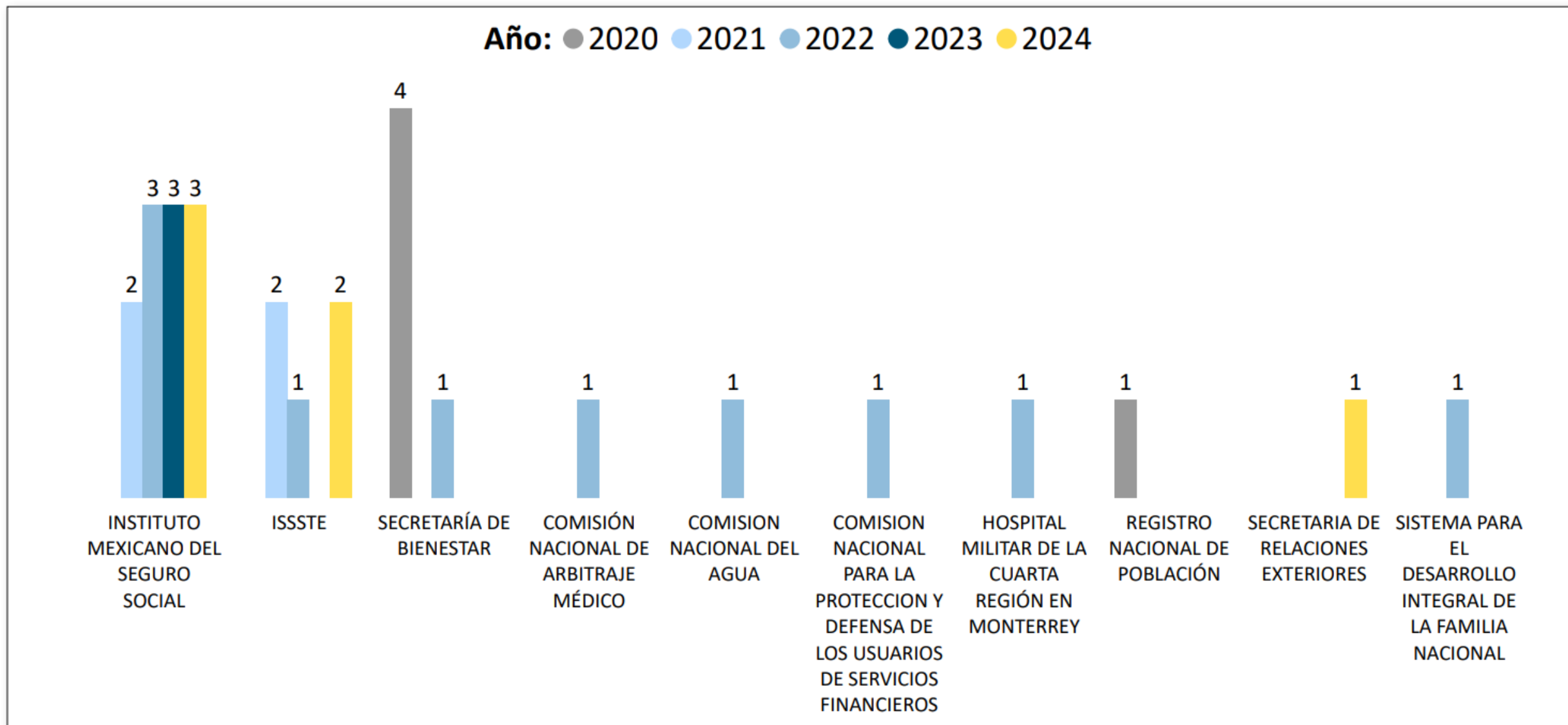



PCD - Principales VIOLACIONES A DERECHOS HUMANOS señaladas con mayor frecuencia en los expedientes de queja registrados, periodo 2020-2024

* Un expediente de queja puede señalar una o más violaciones a derechos humanos

Hoja 1 - Posición 1 a 5

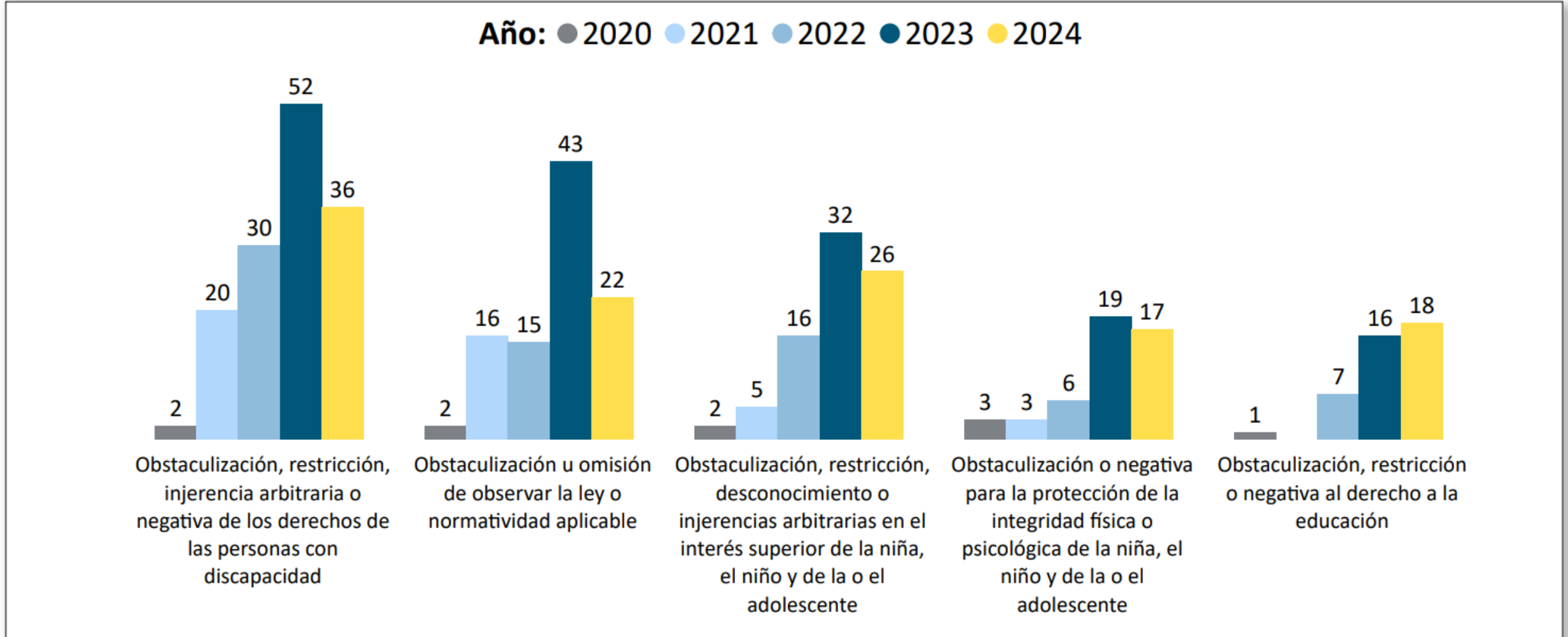

Año / Expedientes registrados por Tortura: 2020 / 3, 2024 / 1; Autoridad señalada: Institución Policial Estatal Fuerza Civil de la Secretaría de Seguridad del Estado. Los 3 expedientes de 2020 están concluidos, el de 2024 se encuentra en trámite.



PCD - Principales VIOLACIONES A DERECHOS HUMANOS señaladas con mayor frecuencia en los expedientes de queja registrados, periodo 2020-2024

* Un expediente de queja puede señalar una o más violaciones a derechos humanos

Hoja 2 - Posición 6 a 10

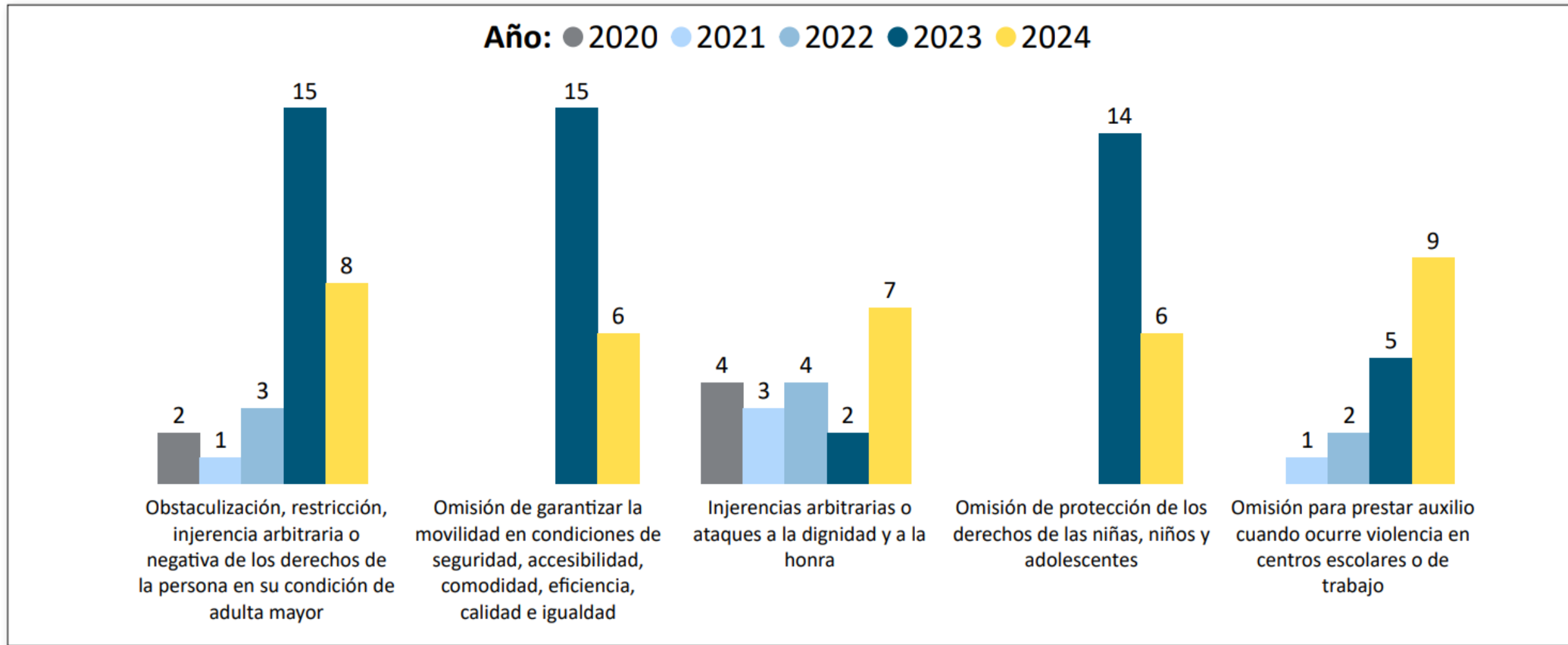

Año / Expedientes registrados por Tortura: 2020 / 3, 2024 / 1; Autoridad señalada: Institución Policial Estatal Fuerza Civil de la Secretaría de Seguridad del Estado. Los 3 expedientes de 2020 están concluidos, el de 2024 se encuentra en trámite.



PCD - Principales VIOLACIONES A DERECHOS HUMANOS por AUTORIDAD señaladas con mayor frecuencia en los expedientes de queja registrados, periodo 2024

* Un expediente de queja puede señalar una o más violaciones a derechos humanos

Hoja 1 - Posición 1 a 5

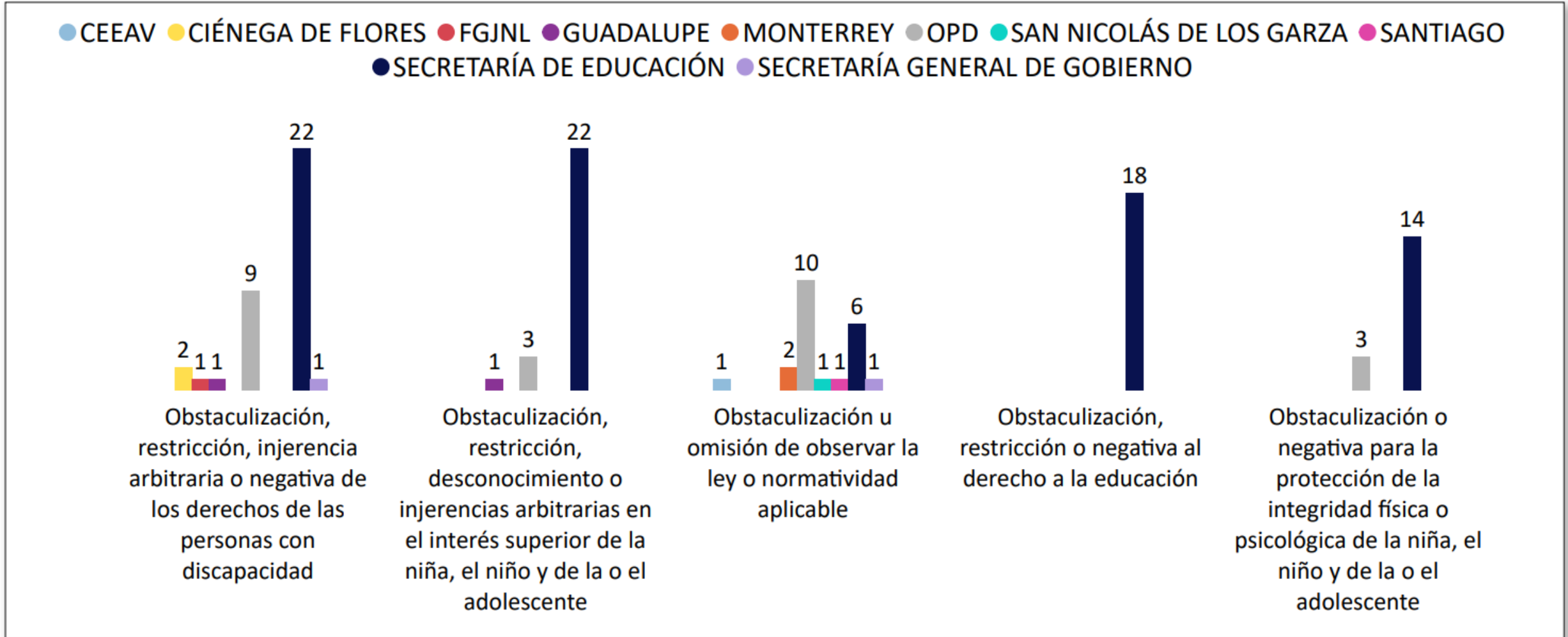

CEEAV: Comisión Ejecutiva Estatal de Atención a Víctimas / FGJNL: Fiscalía General de Justicia del Estado de Nuevo León / OPD: Organismos Públicos Descentralizados



PCD - Principales VIOLACIONES A DERECHOS HUMANOS por AUTORIDAD señaladas con mayor frecuencia en los expedientes de queja registrados, periodo 2024

* Un expediente de queja puede señalar una o más violaciones a derechos humanos

Hoja 1 - Posición 6 a 10

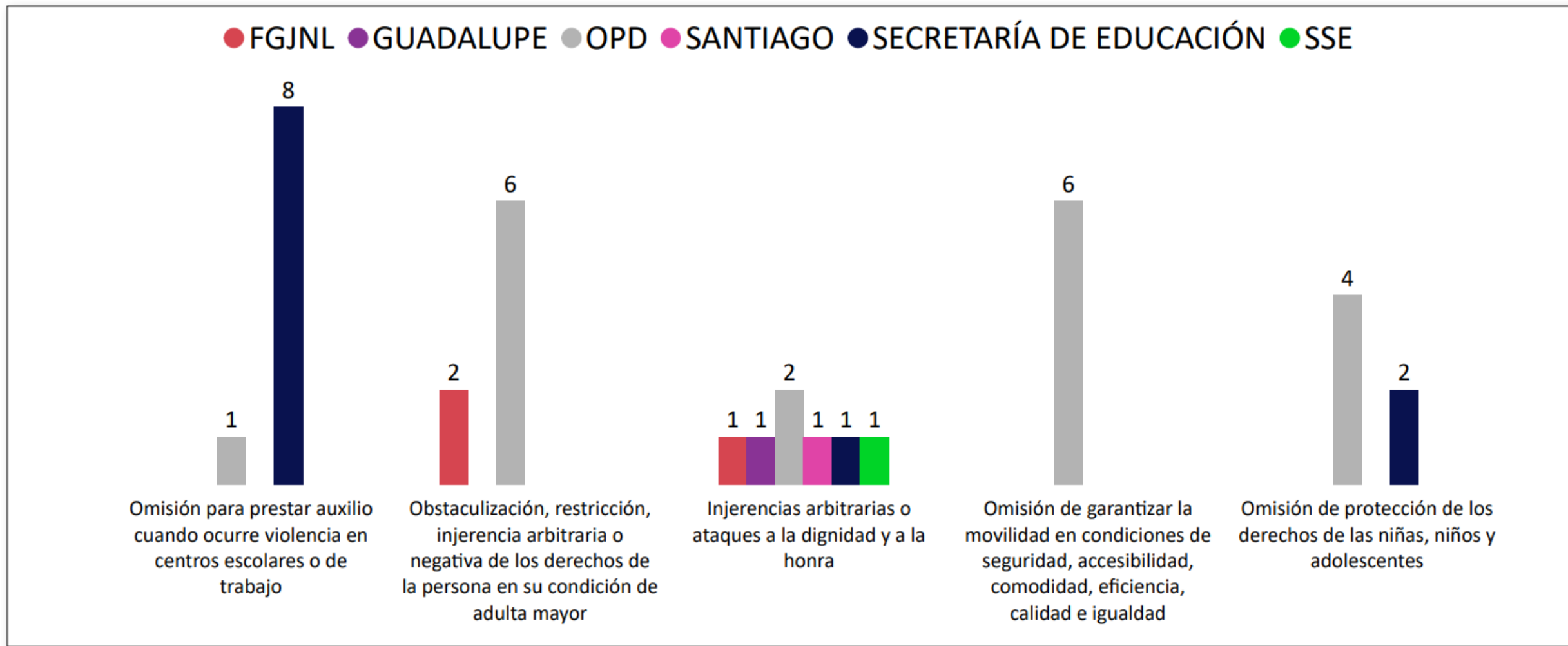

FGJNL: Fiscalía General de Justicia del Estado de Nuevo León / **OPD:** Organismos Públicos Descentralizados / **SSE:** Secretaría de Seguridad del Estado



PCD - Principales VIOLACIONES A DERECHOS HUMANOS por AUTORIDAD de Organismos Públicos Descentralizados señaladas con mayor frecuencia en los expedientes de queja registrados, periodo 2024

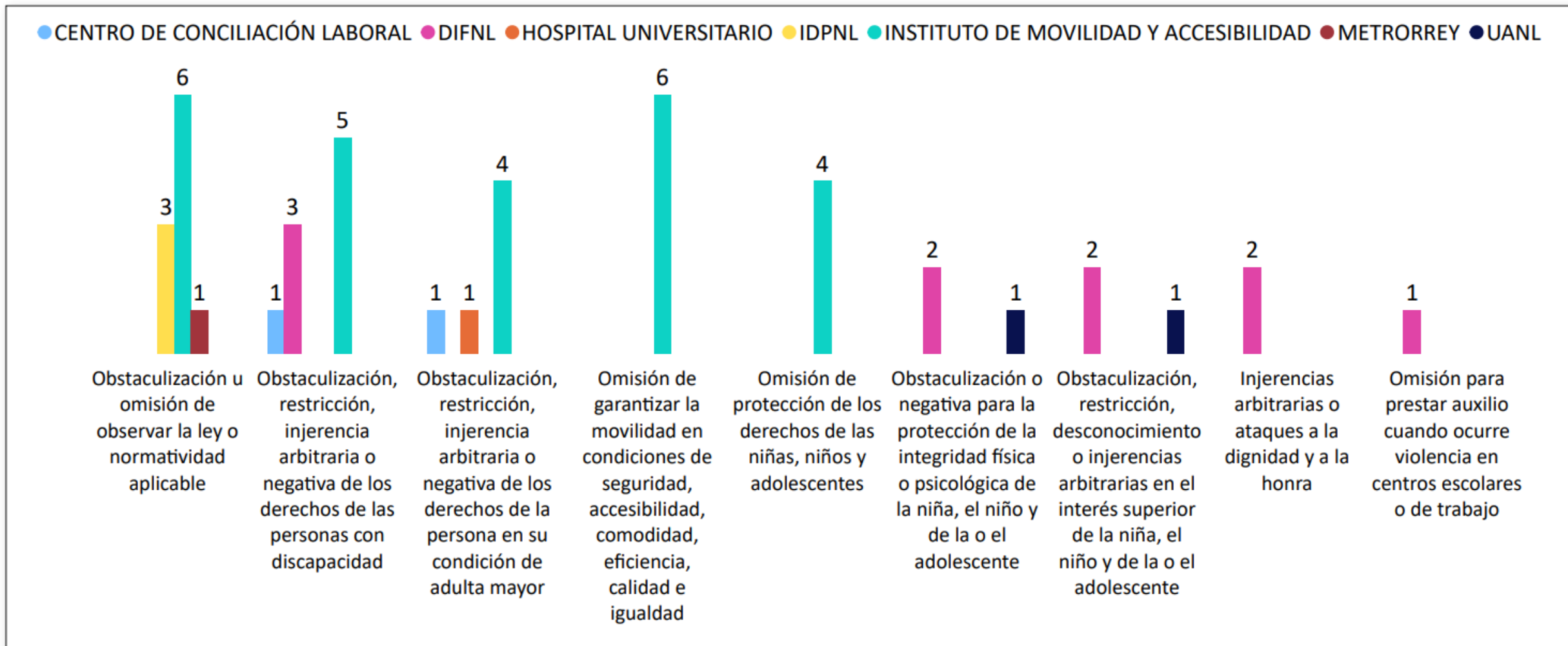

DIFNL: Sistema para el Desarrollo Integral de la Familia DIF / **IDPNL:** Instituto de Defensoría Pública de Nuevo León / **METRORREY:** Sistema de Transporte Colectivo Metrorrey / **UANL:** Universidad Autónoma de Nuevo León